

🦋 | LOS ENFERMEROS: DE LA MANO DEL PACIENTE

Enfermería oncológica¹, una especialización en desarrollo

▶ INTERVIENE EN:

- ▶ Atención
- ▶ Evaluación
- ▶ Educación del paciente
- ▶ Coordinación
- ▶ Cuidado del paciente
- ▶ Manejo de los síntomas
- ▶ Contención
- ▶ Comunicación
- ▶ Investigación
- ▶ Adherencia al tratamiento

El rol del enfermero oncológico

▶ Es tendencia en EE. UU. y otros países desarrollados, el tener un protagonismo cada vez mayor en el manejo del paciente.

Expansión

- ▶ A mayor complejización de los tratamientos, mayor expansión de sus funciones.²

Conocimiento

- ▶ Deben dominar diversas subespecialidades (radiología, cirugía, cuidados paliativos, otras).

Puesta al día

- ▶ Requieren permanente actualización para administrar los nuevos medicamentos.

Manejo

- ▶ En muchos países son quienes administran agentes quimioterápicos, terapias dirigidas y otros.

Educación

- ▶ Informan al paciente sobre cómo manejar el tratamiento y los efectos secundarios.

Prevención

- ▶ Participación activa en programas de prevención.

1- Goss, Paul y col., *The Lancet Oncology*, Vol 14, Issue 5, 391-436, Ab 2013.

2- Quinn A. *Expanding the role of the oncology nurse. BiomedImagingInterv J.* 2008;4:e34.

Escasez de enfermeros oncológicos

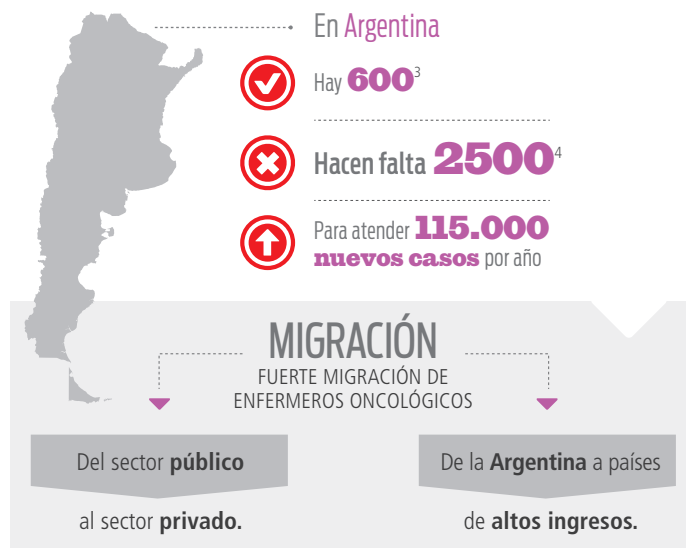

SE NECESITA

jerarquizar la especialización y alentar su estudio.

El Instituto Nacional del Cáncer (INC) brinda un Taller de Enfermería Oncológica.⁵

▶ ENTRENA profesionales en las distintas provincias sobre:

- ▶ Características de la enfermedad
- ▶ Mecanismo de acción de fármacos
- ▶ Medidas de bioseguridad para manejarlos
- ▶ Complicaciones del tratamiento
- ▶ Cuidados en etapas avanzada y terminal

3- Datos no oficiales.

4- The Radiation Research Program (RRP) forma parte de la Division of Cancer Treatment and Diagnosis (DCTD) del National Cancer Institute (NCI) de los EE. UU. - <http://rrp.cancer.gov/programsResources/lowIncome/argentina.htm>

5- INC - <http://www.msal.gov.ar/inci/index.php/capacitacion/cursos-y-talleres/taller-de-enfermeria-oncologica>